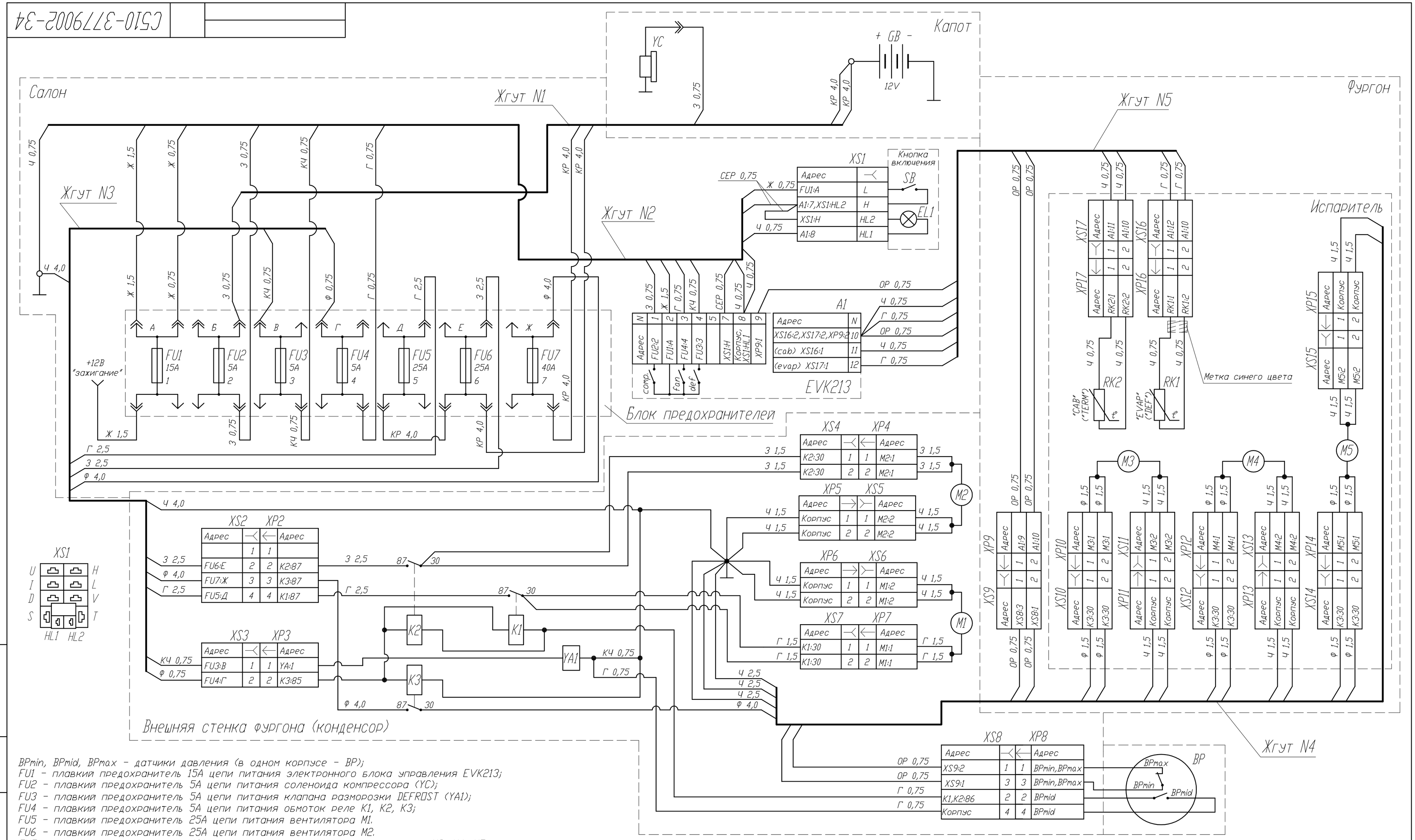

BPmin, BPmid, BPmax - датчики давления (в одном корпусе - BP);
FU1 - плавкий предохранитель 15А цепи питания электронного блока управления EVK213;
FU2 - плавкий предохранитель 5А цепи питания соленоида компрессора (YC);
FU3 - плавкий предохранитель 5А цепи питания клапана разморозки DEFROST (YA1);
FU4 - плавкий предохранитель 5А цепи питания обмоток реле K1, K2, K3;
FU5 - плавкий предохранитель 25А цепи питания вентилятора M1.
FU6 - плавкий предохранитель 25А цепи питания вентилятора M2.
FU7 - плавкий предохранитель 40А цепи питания вентиляторов испарителя M3, M4, M5;
K1, K2 - реле 12В, 40А включения вентиляторов конденсатора M1, M2;
K3 - реле 12В, 40А включения вентиляторов испарителя M3, M4, M5;
M1, M2 - вентиляторы конденсатора Spal 12В, 160Вт;
M3, M4, M5 - вентиляторы испарителя 12В, 80Вт;
RK1 - датчик температуры DEFROST (EVAP); RK2 - датчик температуры TERM (CAB);
SB - клавиша блока электронного управления;
XP2 - XP17 - колодки штыревые;
XS1 - XS17 - колодки гнездовая;
YA1 - электромагнитный клапан разморозки DEFROST;
YC - электромагнитная муфта компрессора.

Расположение контактов разъема XS2 (вид со стороны проводов)

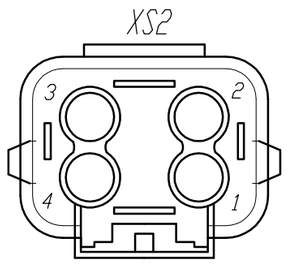

1. Номера жгутов проводов из комплекта проводки.
2. Цвета проводов: Г - голубой, Ч - черный, Ж - желтый, КЧ - коричневый, З - зеленый, КР - красный, ОР - оранжевый, Ф - фиолетовый, СЕР - серый.

Изм.	Лист	№ документа	Подпись	Дата
Выполнил		Корчененков		27.06.12
Проверил		Мешков		
Т. контр.				
Утв.				

C510-3779002-34

Морозильная установка (C5 12В)
Схема электрическая монтажная

Литера	Масса	Масштаб

Лист | Листов 1

ЗАО "Элинж-НН"

Инв. № подл. | Подпись и дата | Взам. инв. № | Инв.№ дубл. | Подпись и дата

COMPUTER DRAWING

Формат А2